

CORTE A-A'
1/100

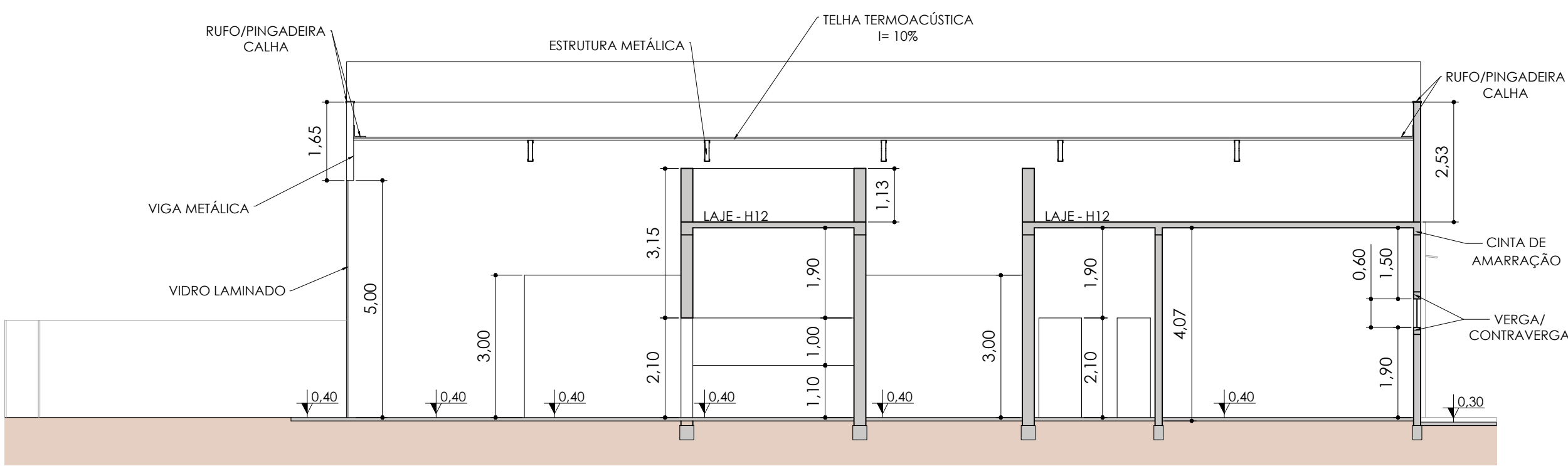

CORTE D-D'
1/100

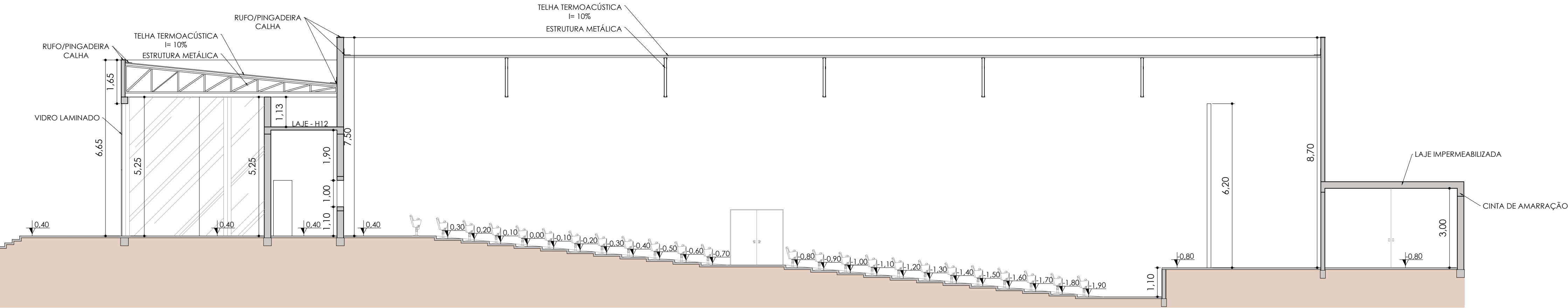

CORTE B-B'
1/100

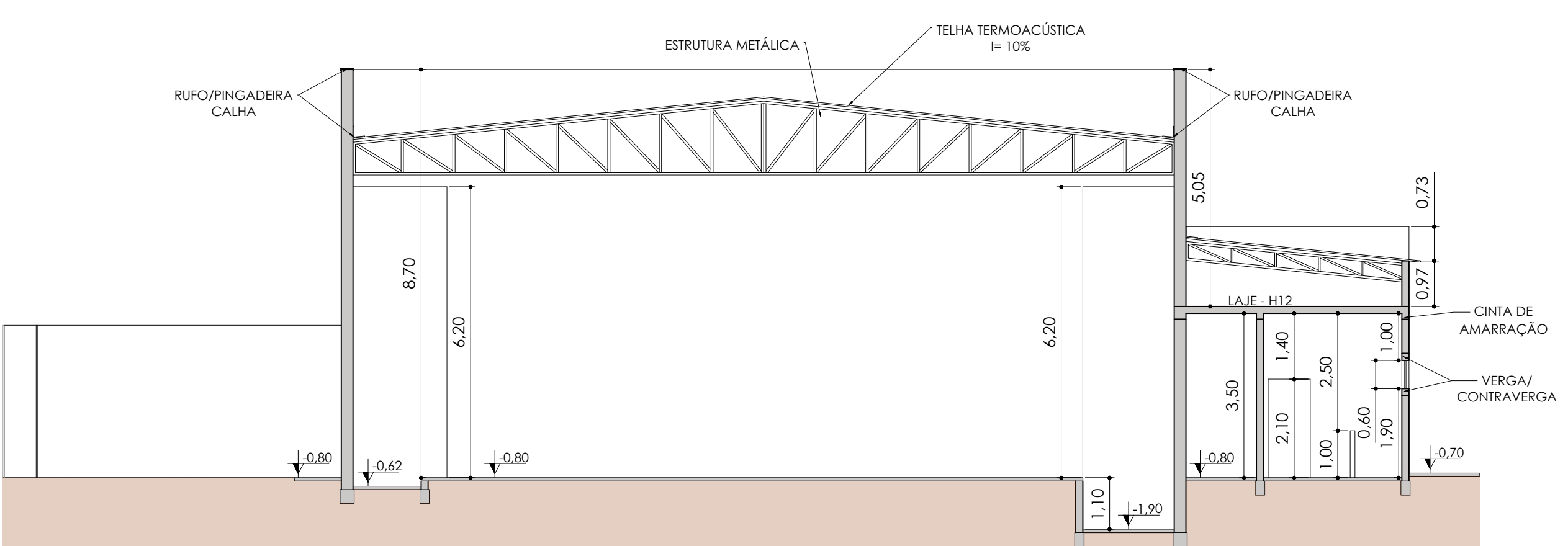

CORTE E-E'
1/100

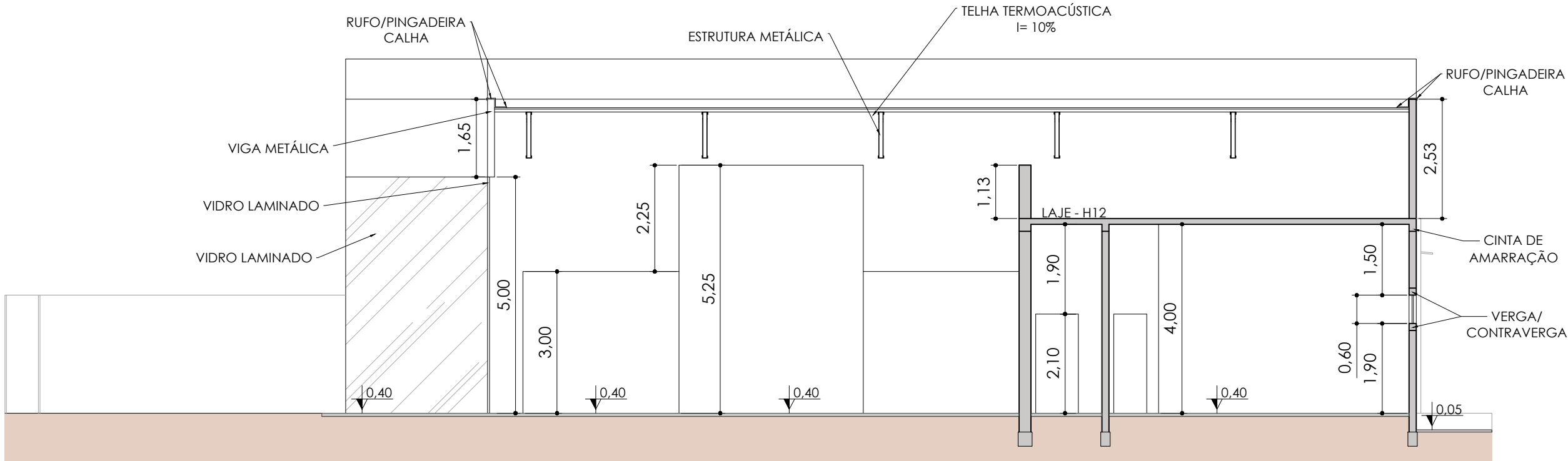

CORTE C-C'
1/100

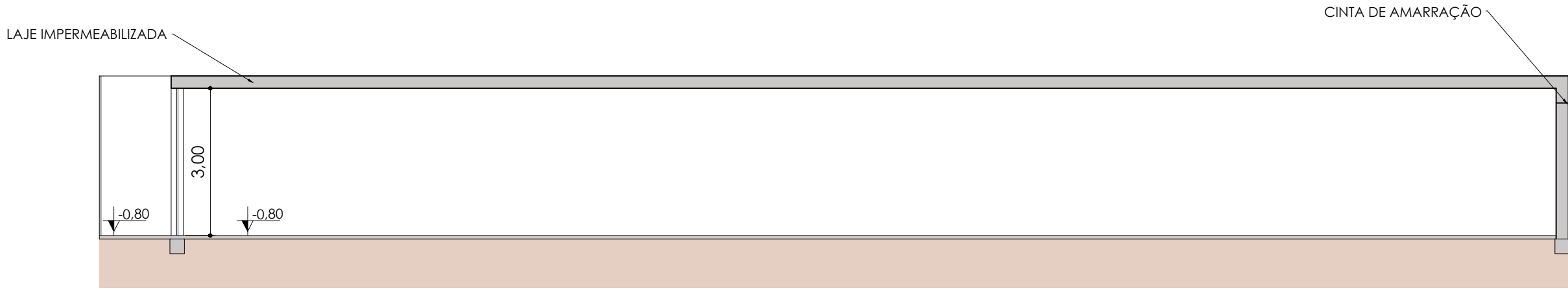

CORTE F-F'
1/100

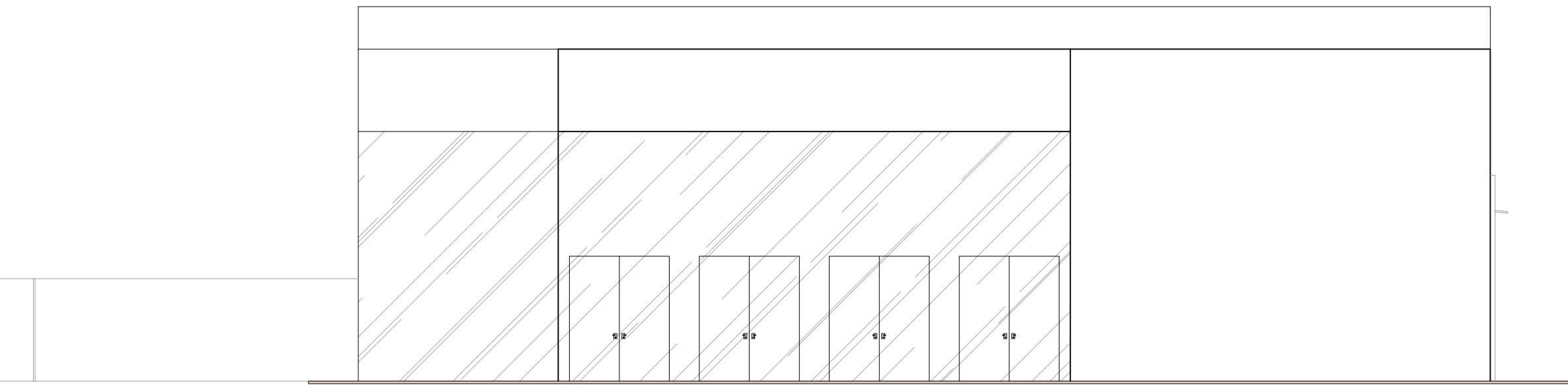

FACHADA
1/100

PORTAS									
LARGURA	ALTURA	MATERIAL	TIPO	COMPRIMENTO	ALTURA	PEITORIL	MATERIAL	TIPO	
#1 2.00M	2.50M	VIDRO TEMPERADO / 2 FOLHAS	ABRIR	#1 3.85M	0.60M	1.90M	VIDRO TEMPERADO/ALUMINIO	BASCULANTE	
#2 0.90M	2.10M	METAL	ABRIR	#2 1.50M	1.10M	1.90M	VIDRO TEMPERADO/ALUMINIO	CORRER	
#3 2.00M	2.10M	METAL / 2 FOLHAS	ABRIR	#3 2.90M	0.60M	1.90M	VIDRO TEMPERADO/ALUMINIO	BASCULANTE	
#4 5.00M	3.00M	METAL / 2 FOLHAS	ABRIR	#4 1.95M	0.60M	1.90M	VIDRO TEMPERADO/ALUMINIO	BASCULANTE	

QUADRO DE ESQUADRIAS

PROJETO ARQUITETÔNICO

FL 05/05

OBRA:CONSTRUÇÃO DO CENTRO DE CONVENÇÕES – ETAPA 01

ALAMEDA LAIRA EDUARDA DA SILVA FERNANDES, 10

QUEIROZ – SP
PROP: PREFEITURA MUNICIPAL QUEIROZ



ÁREAS:
DO TERRENO 47.010,82m²
DE CONSTRUÇÃO 1.097,94m²

DECLARO QUE A APROVAÇÃO DO PROJETO PELA PREFEITURA NÃO IMPLICA NO RECONHECIMENTO DO DIREITO DE PROPRIEDADE DO TERRENO

PROPRIETÁRIO: PREFEITURA MUNICIPAL DE QUEIROZ
CNPJ Nº 44.568.749/0001-05

MATHEUS EDUARDO NUNES
AUTOR DO PROJETO E RESPONSÁVEL TÉCNICO
ENGENHEIRO CIVIL – CREA/SP Nº 5069201362